



PROYECTO DE PRESUPUESTO PARTICIPATIVO 2023/2024

ID 1235

NOMBRE DE LA ACTUACIÓN:	MEJORA EQUIPAMIENTO PLAZA FRANCISCO HERN.BARROSO BARRIO DE URUGUAY Y SALAMANCA		
ENTIDAD O PERSONA QUE PRESENTA LA PROPUESTA:	ASOCIACIÓN DE VECINOS LA ARBOLEDA		
CATEGORÍAS:	Servicios Públicos	SUBCATEGORÍAS	Obras/mobiliario
DESCRIPCIÓN/URL:	MEJORA EQUIPAMIENTO PLAZA FRANCISCO HERN.BARROSO BARRIO DE URUGUAY Y SALAMANCA (santacruzdetenerife.es)		
UBICACIÓN:			
COORDENADAS:	28,47004942	-16,26646578	ÁMBITO: Centro - Ifara

TITULARIDAD PÚBLICA:	Si
SOLAPAMIENTO CON OTRA ACTUACIÓN PÚBLICA:	No
IMPORTE < 80.000€:	Si
VIABLE:	Si

PROPUESTA:
La plaza pública Francisco Hernández Barroso es la única del barrio de Uruguay y Salamanca, . Es un lugar emblemático de encuentro de personas mayores y familias con niños donde juegan, celebran reuniones y eventos sociales, culturales y de ocio, así como actividades deportivas.
Es por ello que se solicita un equipamiento más completo, variado y seguro del área de juego de los más pequeños, para convertirlo en un espacio más atractivo para jugar, realizando ejercicio físico y lograr se desarrollen mayores capacidades de relaciones sociales.
Se solicita la instalación de un aseo público adecuado también para personas de movilidad reducida.
Entre el mobiliario solicitado incluimos una mesa de ping pong de intemperie antivandálica y mesas multijuegos con asientos. Así como más papeleras repartidas estratégicamente.
Mejorar las zonas de jardines y pocetas de los árboles, dotándoles de una valla protectora para que personas y mascotas no puedan acceder.

OBSERVACIONES TÉCNICAS:
La propuesta contempla la colocación de mobiliario para actividades deportivas al aire libre, recogida de residuos y mejora de los jardines. Se propone la distribución deportiva que se adjunta, realizada por el Servicio de Deportes. Consiste en la realización de un recorrido multideporte, recolocación de mobiliario deportivo, creación de zonas de juego y mejora de los jardines.

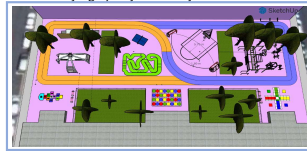

MATIZACIONES Y CONDICIONANTES DE LA VALIDACIÓN:
Formación de capa de acabado con pintura al agua, mediante la aplicación de una mano de fondo con pintura plástica, acabado satinado, Pumacríl Profesional Deportiva "GRUPO PUMA" o similar, a base de resinas acrílicas puras emulsionadas en agua, color verde, antadhaciente, resistente a la intemperie, impermeable al agua de lluvia y permeable al vapor de agua, diluida con un 10% a 20% de agua, aplicada preferentemente con brocha para facilitar la penetración, y dos manos de acabado con el mismo producto sin diluir (rendimiento: 0,16 l/m² cada mano). Incluso p/p de preparación de la capa base mediante la imprimación de la superficie con una emulsión acrílica diluida en agua, Fijamor "GRUPO PUMA", o similar, realizando el diseño mencionado anteriormente. Se realizará replanteo y trazado en el paramento soporte de la situación de los distintos elementos deportivos, incluso colocación, nivelación y fijación de los mismos mediante bases dimensionadas para la carga correspondiente.Existe un proyecto de mejora de alumbrado en el mismo lugar que debería estar coordinado con este proyecto.

PRESUPUESTO ESTIMADO:	45.000,00 €
------------------------------	-------------

CONCLUSIONES:
La propuesta solicitada es viable dentro del marco de los Presupuestos Participativos 2023-2024.



PROYECTO DE PRESUPUESTO PARTICIPATIVO 2023/2024

ID 1235

IDEAS Y PROPUESTAS DE EJECUCIÓN

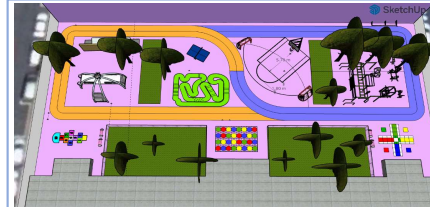
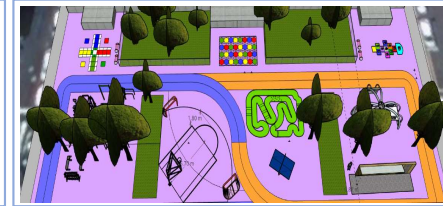

Mesa de ping-pong, antivandálica, formada por: tablero de 274x152x6,5 cm, de poliéster y fibra de vidrio, reforzado en su interior por un bastidor de tubos metálicos, colocado a una altura de 76 cm, soportes metálicos de tubo rectangular soldado y reforzado, con protección anticorrosión y red de plancha metálica perforada de 2 mm de espesor con armazón de acero macizo en todo el perímetro, fijada a una superficie soporte (no incluida en este precio).
Canasta fija de minibasket de 3,2 m de altura formada por: poste de tubo de acero de 90 mm de diámetro y 3 mm de espesor, con codo curvado soldado, cuadro de tubo rectangular de 50x30 cm y tirantes de tubo de acero, todo ello pintado con polvo de poliéster, tablero de contrachapado fenólico, de 120x90 cm y 30 mm de espesor, aro de varilla maciza de 20 mm de espesor colocado a una altura de 2,6 m y red de algodón con cuerdas de 6 mm de diámetro con doce puntos de fijación al aro, empotrada 60 cm en una base de hormigón HM-20/P/20/X0.
Portería fija de fútbol 7 o fútbol 8 de 6 m de base y 2 m de altura formada por: postes y larguero de sección circular de 100 mm de diámetro, de acero, acabado con barniz de poliuretano, color blanco y red de nylon con cuerdas de 3 mm de diámetro con soportes de poliamida para sujeción de la red a la portería, fijada a una base de hormigón HM-20/P/20/X0.

Código Seguro De Verificación	kyQctORrJfIn46xFeUqZPQ==	Estado	Fecha y hora
Firmado Por	Ruth Guerra Hernandez	Firmado	15/12/2023 08:51:18
Observaciones		Página	1/1
Url De Verificación	https://sede.santacruzdetenerife.es/verifirma/code/kyQctORrJfIn46xFeUqZPQ==		

