



PROYECTO DE PRESUPUESTO PARTICIPATIVO 2023/2024

ID 1203

NOMBRE DE LA ACTUACIÓN:	ZONA INFANTIL Y DE RECREO PARA EL BARRIO DE VISTABELLA		
ENTIDAD O PERSONA QUE PRESENTA LA PROPUESTA:	Paco		
CATEGORÍAS:	Servicios Públicos	SUBCATEGORÍAS	Obras/mobiliario
DESCRIPCIÓN/URL:	ZONA INFANTIL Y DE RECREO PARA EL BARRIO DE VISTABELLA (santacruzdetenerife.es)		
UBICACIÓN:			
COORDENADAS:	28,46136146	-16,28635168	ÁMBITO: Ofra - Costa Sur

TITULARIDAD PÚBLICA:	Si
SOLAPAMIENTO CON OTRA ACTUACIÓN PÚBLICA:	No
IMPORTE < 80.000€:	Si
VIABLE:	Si

PROPUESTA:

En el barrio de Vistabella no se cuenta con ningún espacio infantil ni de ocio para las personas que viven en él; no hay parques, no hay plazas, etc. Solicitamos que se haga uso de la única zona verde con la que cuenta el barrio y se cree un pequeño parque infantil y zona de merendero con algunas mesas y bancos; en definitiva un espacio para el barrio que inviten a pasar tiempo y disfrutar de esta zona. Se trata de una zona verde que se encuentra al final de la Calle Ruth, acceso a la cancha.

OBSERVACIONES TÉCNICAS:

La propuesta contempla la realización de un espacio infantil, además de una zona de merendero en los laterales.

MATIZACIONES Y CONDICIONANTES DE LA VALIDACIÓN:

Demolición y limpieza del solar. Retirada o traslado de poste de madera. Demolición de vallado y excavación para dejar la parcela diáfana y en la cota más baja. Poda de árboles y preparación del terreno. Realización de solera de hormigón armado con mallazo, pavimento continuo de seguridad de caucho EPDM formado por una capa de mortero de resina y SBR reciclado aportando diferentes grosores dependiendo del HIC del equipo de juego, y una capa de terminación formada por mortero de resinas específicas y EPDM vulcanizado en color. Realización de zapatas para el anclaje de los distintos elementos que conformen la zona infantil. Instalación de punto de luz para la zona recreativa y fuente de agua con conexión a la red de agua fría y a la red de evacuación existentes. Totalmente instalada, conexcionada, probada y en funcionamiento. Se realizará replanteo y trazado en el paramento de la situación de todos los aparatos. Se garantizará la estanqueidad de las conexiones y el sellado de las juntas. Los muebles elegidos serán inclusivos y entre ellos podemos colocar, un avion, balancín de bichos o mariposa, culumpio de dos asientos, juego de aguas, todo en acabados madera que hagan un entorno más acogedor. Incluso colocación de dos mesas tipo pic-nic, todo terminado e instalado, con cartelera y certificación por parte de la empresa suministradora.

PRESUPUESTO ESTIMADO:	60.000,00 €
PROYECTO CON CERTIFICADO ESTRUCTURAL	10.000,00 €
EJECUCIÓN DE LA OBRA	50.000,00 €

CONCLUSIONES:

La propuesta solicitada es viable dentro del marco de los Presupuestos Participativos 2023-2024.



PROYECTO DE PRESUPUESTO PARTICIPATIVO 2023/2024

ID 1203

IDEAS Y PROPUESTAS DE EJECUCIÓN

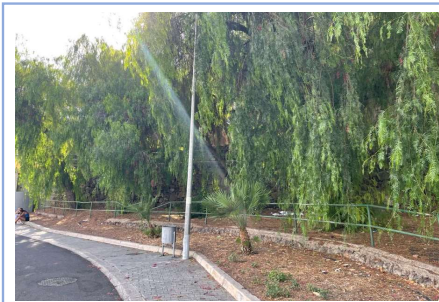
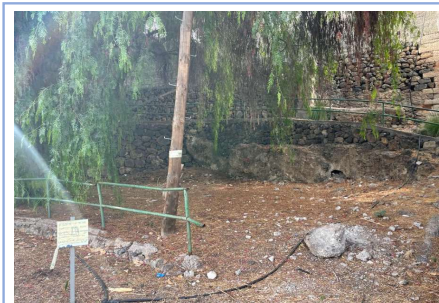

Código Seguro De Verificación	NHMSdjqdbjm0Tjm90/ZedQ==	Estado	Fecha y hora
Firmado Por	Ruth Guerra Hernandez	Firmado	15/12/2023 09:05:18
Observaciones		Página	1/1
Url De Verificación	<a href="https://sede.santacruzdetenerife.es/verifirma/code/NHMSdjqdbjm0Tjm90/ZedQ==">https://sede.santacruzdetenerife.es/verifirma/code/NHMSdjqdbjm0Tjm90/ZedQ==</a>		

