

# INFORME DE FACTURA. FIN DE OBRA.

*Presupuestos Participativos 2018*

*Excelentísimo Ayuntamiento de Santa Cruz de Tenerife.*

## DATOS DE LA PROPUESTA DE REFERENCIA: Mejora de un parque infantil\*

\*Fuente: <https://www.santacruzdetenerife.es/paticipa/>

- **Nº de propuesta:** 581
- **Distrito:** Distrito Salud-La Salle
- **Ubicación:** Junto a iglesia Santo Domingo de Guzmán en la plaza de La Victoria.
- **Ámbito de actuación:** Parques infantiles
- **Georreferencia:** 28 R 376790.53 m E 3148601.64 m N
- **Estado:** EJECUTADO

## DOCUMENTACIÓN GRÁFICA:

ANTES:





**DURANTE:**

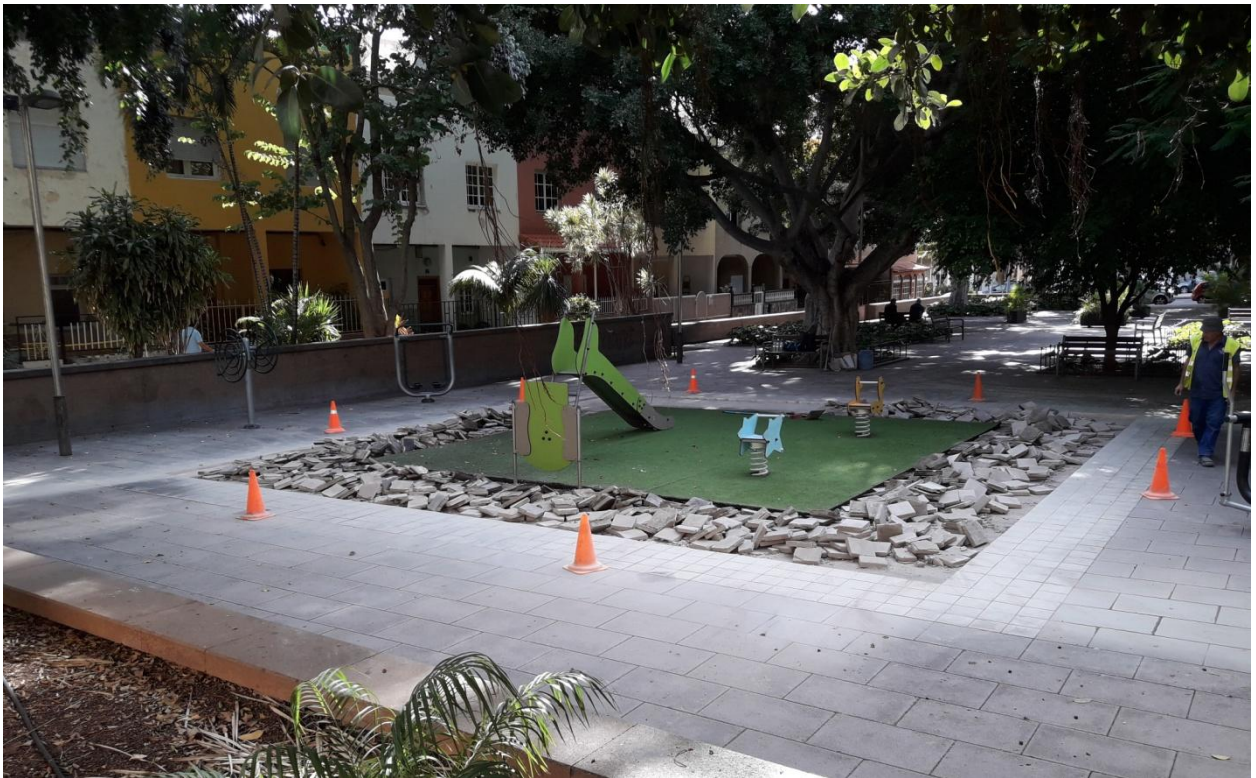



DESPUÉS:



## EJECUCIÓN DE LOS TRABAJOS:

- **Fecha de inicio de trabajos:** 21/11/2018
- **Fecha de fin:** ejecución dentro del plazo límite permitido.
- **Descripción de los trabajos ejecutados:** Se amplía de 40 m<sup>2</sup> a más de 90 m<sup>2</sup> la superficie de parque infantil. Demolición de 50m<sup>2</sup> de losetas alrededor de la zona de parque anterior, pasando de un cuadrado de 6,40x6,30m a uno de 9,50x9,60m. Se reubican los balancines y el panel de juego existente, y se sustituye el tobogán sencillo por un juego combinado con tobogán de altura de caída 1,4m combinado con columpio, todo perfectamente instalado por empresa especializada. En toda la superficie nueva se instala un pavimento de caucho continuo de 3cms de grosor en algunas zonas y 9 cms en otras de caída en altura, trabajo ejecutado según esquema de fabricante de juego y ficha de alturas de caída en relación a grosor de pavimento. Se añade logo de la ciudad y decoración en suelo con diferentes círculos de colores.

## DATOS DE PRESUPUESTO Y FACTURA:

- **Empresa:** HPC. IBÉRICA. S.A.
- **Nº de Presupuesto:** 8700304
- **Importe de presupuesto:** 16.079,36€
- **Nº de expediente:** 400/2018/PC
- **Fecha de conformidad:** 03/10/18
- **Nº de factura:** A 181317
- **Importe de factura:** 16.079,36€
- **Justificación:** Se han realizado los trabajos solicitados conforme al presupuesto.

Vista la solicitud del servicio de igualdad, Participación Ciudadana y Soporte administrativo de Distritos, a los efectos de que se informe si la factura presentada es conforme con los trabajos encargados y el presupuesto conformado, se informa que es correcta según los datos expuestos en este informe.

Firma,

---

**M<sup>a</sup> Vanesa Ramallo Herrera**  
Coordinadora de obras  
Presupuestos Participativos 2018.

