Santa Cruz de Tenerife
AYUNTAMIENTO

ÁREA DE GOBIERNO DE HACIENDA Y PATRIMONIO

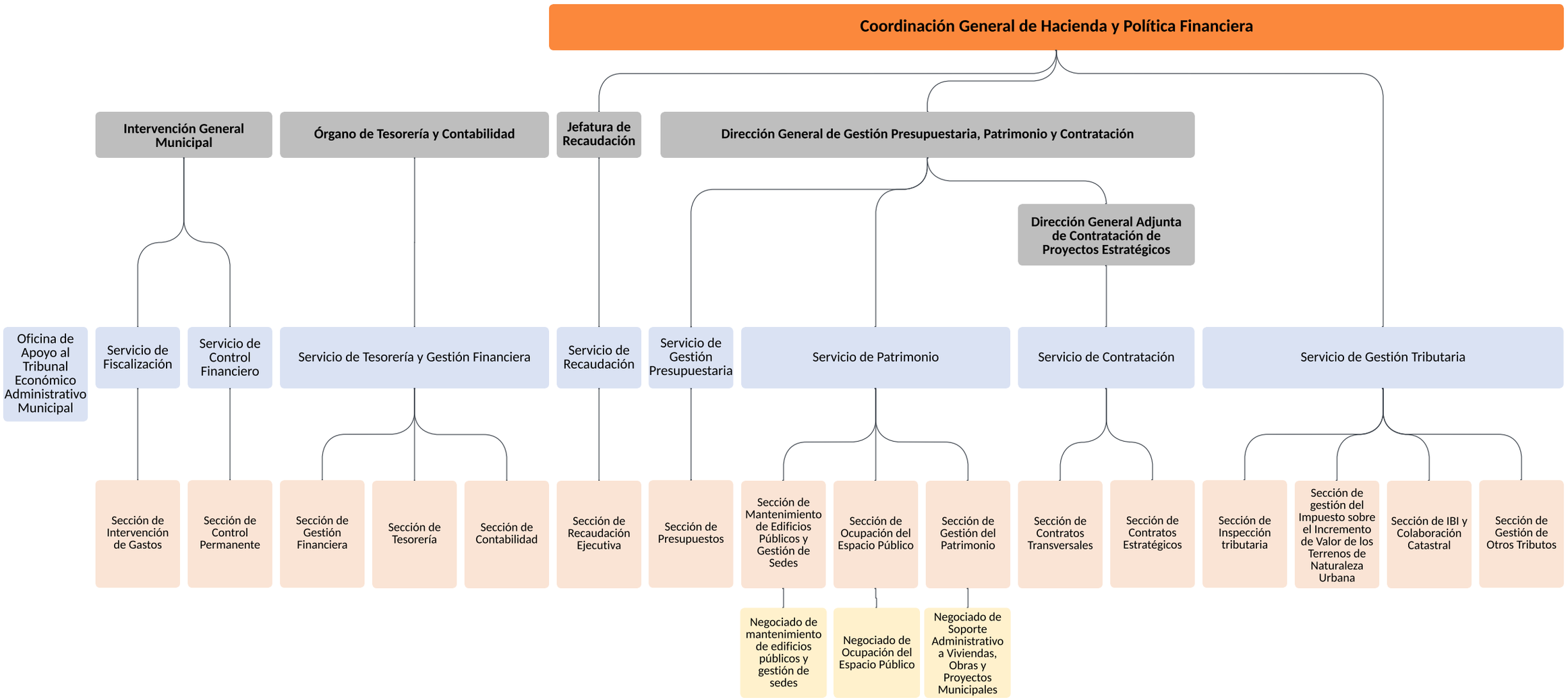

Entes instrumentales: Viviendas, Obras y proyectos Municipales S.A.
Órganos participativos: No hay órganos participativos adscritos
Órganos administrativos: Tribunal Económico Administrativo Municipal

Actualizado a Decreto de fecha 29 de febrero de 2024, relativo a **Modificación de la Estructura Organizativa Municipal**