Santa Cruz de Tenerife
AYUNTAMIENTO

ÁREA DE GOBIERNO DE PLANIFICACIÓN ESTRATÉGICA, SOSTENIBILIDAD AMBIENTAL Y SERVICIOS PÚBLICOS

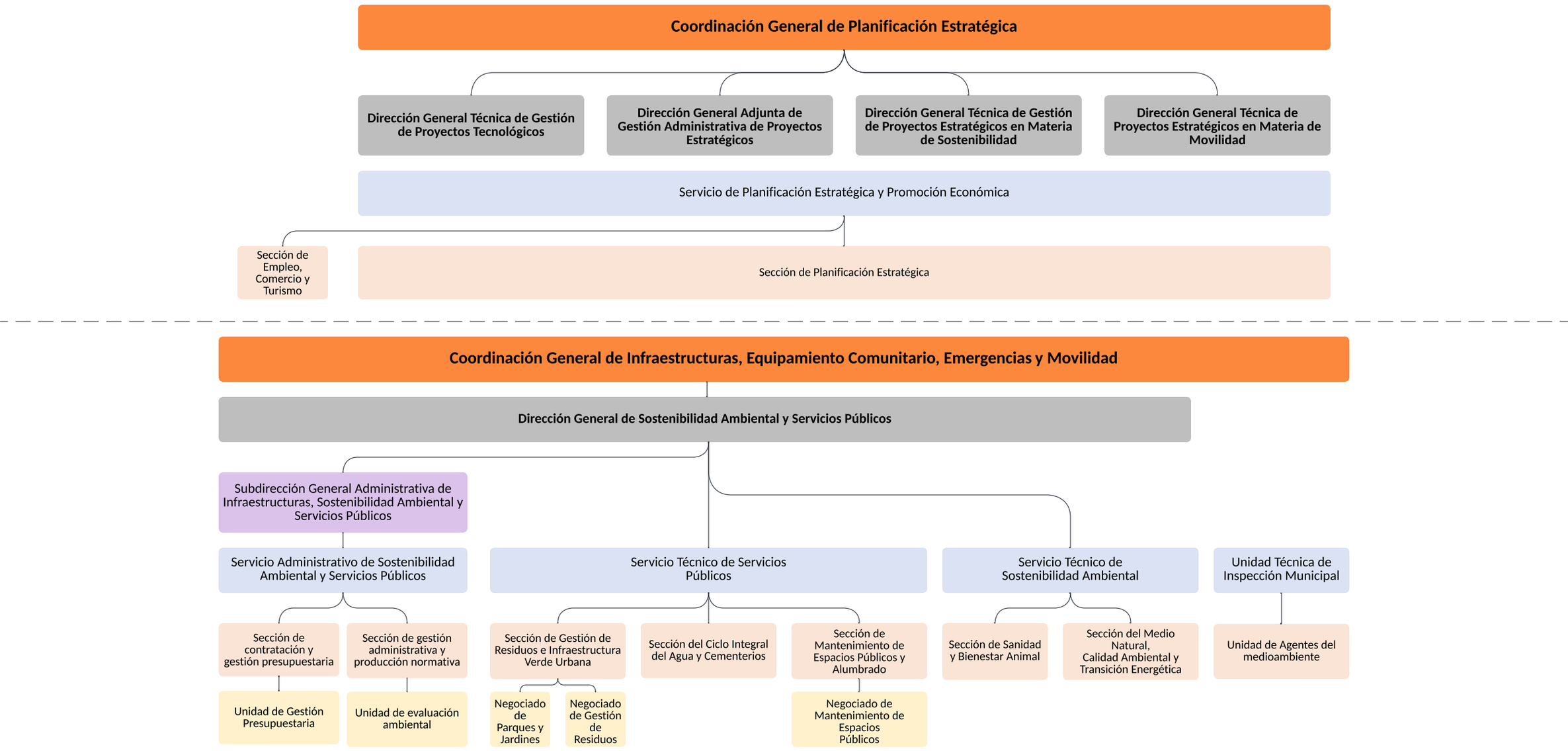

Entes instrumentales: Sociedad de Desarrollo de Santa Cruz de Tenerife S.A.
Órganos participativos: No hay órganos participativos adscritos
Órganos administrativos: No hay órganos administrativos adscritos

Actualizado a Decreto de fecha 29 de febrero de 2024, relativo a **Modificación de la Estructura Organizativa Municipal**