Santa Cruz de Tenerife
AYUNTAMIENTO

ÁREA DE GOBIERNO DE PRESIDENCIA

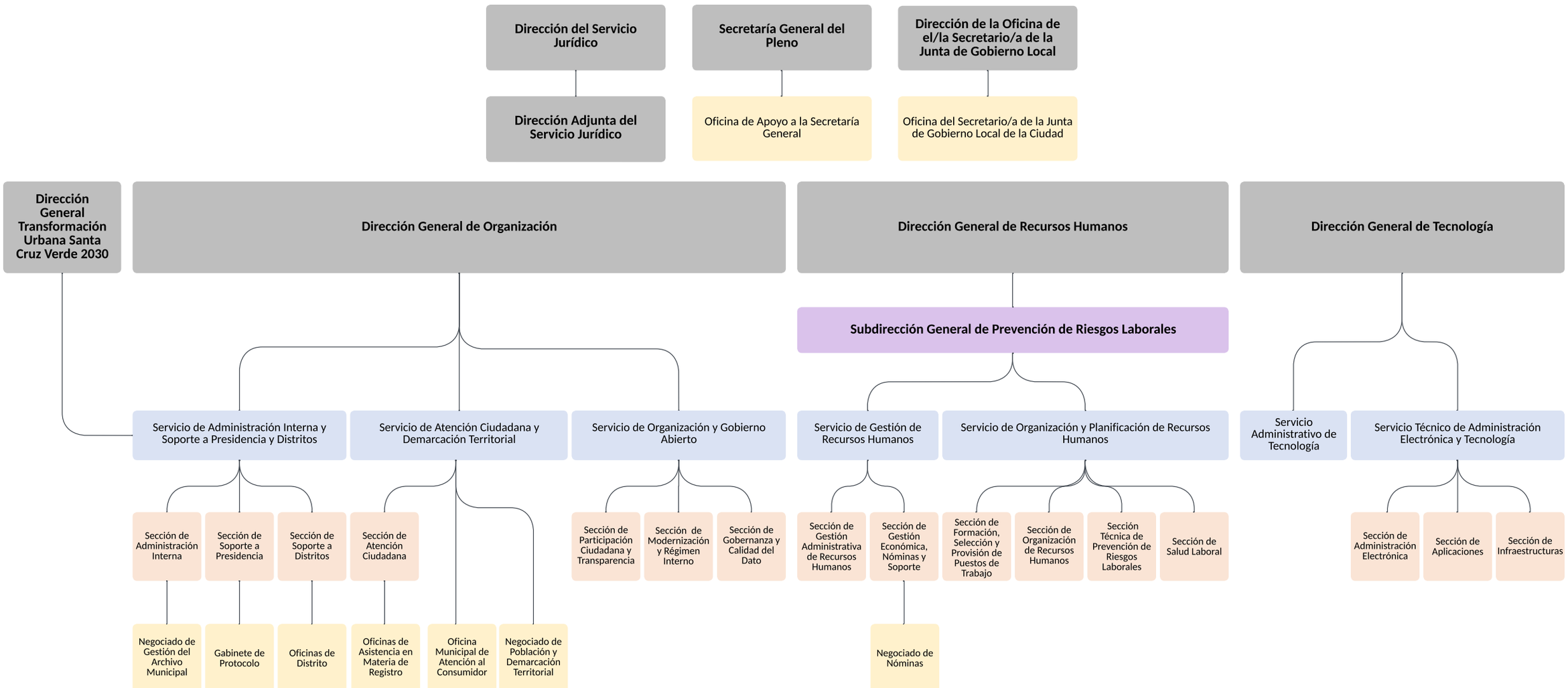

Entes instrumentales: Sociedad de Desarrollo de Santa Cruz de Tenerife S.A.
Órganos participativos:
Consejo Social de la Ciudad
Tagoror de Distritos
Órganos administrativos:
Comisión de Atención Ciudadana Multicanal
Comisión de Seguimiento de Fondos Europeos

Actualizado a Decreto de fecha 29 de febrero de 2024, relativo a **Modificación de la Estructura Organizativa Municipal**