ÁREA DE GOBIERNO DE HACIENDA, RECURSOS HUMANOS Y PATRIMONIO

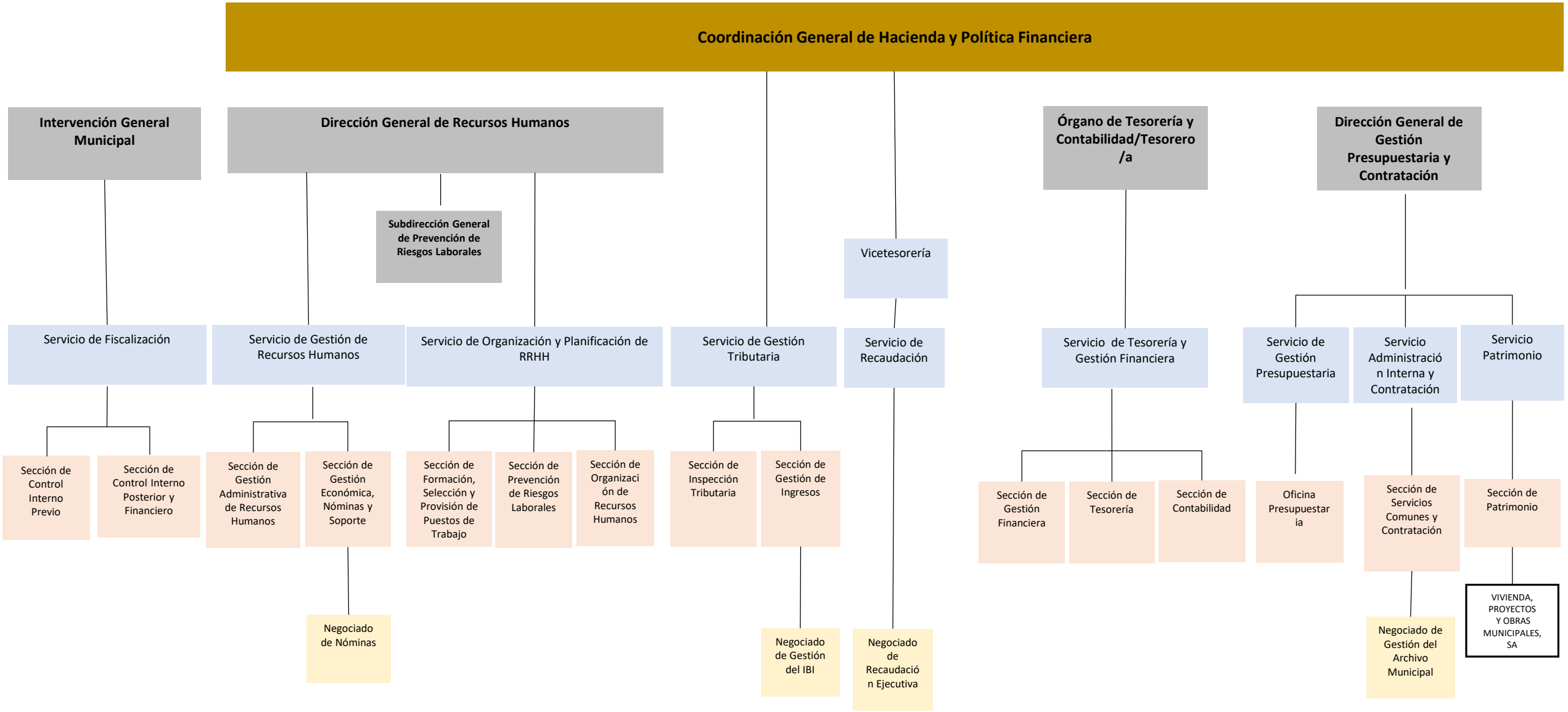

Decreto *del Excmo. Sr. D. José Manuel Bermúdez Esparza, Alcalde-Presidente del Excmo. Ayuntamiento de Santa Cruz de Tenerife, de fecha* ***09 de enero de 2018****, relativo a la Modificación de la Estructura Organizativa de Órganos de dirección y Unidades Administrativas del Excmo. Ayuntamiento y aprobación de disposiciones organizativas complementarias*